LE BULLETIN

JOURNAL DE LA FONDATION HGH - AUTOMNE 2023

Soigner les gens, plus près du domicile :

Votre générosité aide à lutter contre le cancer du sein à l'HGH !

Fière maman, épouse aimante et entrepreneure prospère, Nadia est une des nombreuses femmes dont vous avez changé la vie. En guise de remerciement pour la différence que vous faites chaque jour pour les patients de l'HGH, elle nous raconte son histoire...

Également dans ce numéro

Nouvelles de l'HGH :
Une nouvelle option de paiement du stationnement facilite la vie à l'Urgence

Résultats de votre générosité :
2022-23 en chiffres

Agrément de l'hôpital :
L'HGH obtient une troisième mention d'honneur

Nos donateurs en vedette :
L'histoire de Susan

Photo par Vonroe Photography

Aidez l'HGH à faire une différence pour les femmes comme Nadia

Voulez-vous nous aider à atteindre l'objectif de 830 000 $ pour acheter un nouvel appareil de mammographie pour l'HGH avant la fin de l'année ? Nous y sommes presque !

« Le 12 août 2021 est une date qui a marqué un tournant majeur dans ma vie. C'est la date où j'ai reçu LE diagnostic que personne ne veut jamais recevoir. Un cancer du sein ! La peur, l'insécurité, l'angoisse et la panique se sont emparées de moi lorsque je l'ai appris. Bref, j'étais terrorisée ! J'avais tellement de questions sans réponses !

Pour ajouter au malheur, un diagnostic de cancer pendant une pandémie mondiale n'aidait en rien le passage obligé. Cependant, après une discussion avec Dre Dumais, chirurgienne à l'HGH, je peux clairement dire que j'étais rassurée. J'ai senti que j'étais prise en charge et qu'il y avait un bon plan en place.

Quelques jours plus tard, je me suis présentée à l'HGH très tôt le matin pour y subir une chirurgie. Je n'oublierai jamais ce jour. L'attente était terminée, enfin ! La liste est longue pour décrire toutes les émotions qu'un cancer peut vous faire vivre et je peux vous affirmer que ce ne sont pas les plus belles.

Nadia est maintenant en rémission et vit pleinement ce nouveau chapitre de sa vie.

À mon arrivée, j'ai été reçue par une équipe absolument extraordinaire et dévouée. Ils m'ont prise en charge et ont veillé à ce que je sois le plus confortable possible malgré la situation. J'ai beaucoup apprécié le côté humain, l'empathie et l'écoute de toute l'équipe. Le tout s'est très bien déroulé et je suis rentrée à la maison la journée même.

Malheureusement, j'ai dû recommencer le processus quelques semaines plus tard pour une deuxième chirurgie. La qualité du service et l'accueil ont été aussi chaleureux et impeccables que la première fois. Le tout a marqué le début d'une longue année et demie de convalescence et de défis à relever. Je peux aujourd'hui humblement dire que je suis en rémission depuis plus d'un an et que je vais très bien.

L'importance de la détection précoce est si primordiale ! Par expérience personnelle, je peux vous garantir que cela ne sert à rien d'avoir peur ou de reporter l'inévitable. Le résultat sera le même et attendre ne fait qu'augmenter le risque. L'HGH offre des installations neuves, de l'équipement à la fine pointe de la technologie et le personnel est accueillant et professionnel. On pense toujours que ça ne peut pas nous arriver. Mesdames ! Faites vos tests de dépistage quand c'est le temps. Ça peut arriver !

J'aimerais terminer en remerciant chacun des donateurs qui contribueront à l'achat du nouvel équipement de mammographie 3D. Votre générosité me donnera accès à cette merveilleuse technologie afin de poursuivre mes suivis en toute sécurité et de me garder en santé. »

Nadia

Quoi de neuf à l'HGH

L'HGH est agréé avec mention d'honneur !

Le 31 mars 2023, Agrément Canada a rendu sa décision officielle d'agréer l'HGH avec la mention d'honneur - la plus haute désignation possible pour un hôpital agréé au Canada.

En novembre dernier, une équipe de quatre visiteurs d'Agrément Canada s'est rendue à l'HGH pour évaluer plus de 2 047 normes de qualité, de sécurité et de soins axés sur les personnes. L'HGH a démontré qu'il respectait plus de 98 % de ces normes. C'est la troisième fois que l'HGH obtient la distinction « mention d'honneur ». Agrément Canada décrit cette désignation comme étant accordée aux « organismes qui vont au-delà des exigences d'Agrément Canada et qui font preuve d'excellence en matière d'amélioration de la qualité ». Félicitations à toute l'équipe de l'HGH!

Solution de paiement de stationnement à l'Urgence

Un projet pilote offre une nouvelle solution de paiement en ligne (HONKTap) aux patients et aux familles qui utilisent le stationnement de l'Urgence de l'HGH.

Géré par Honk, le système permet aux clients de payer avec un téléphone intelligent en utilisant le code QR ainsi qu'une carte de crédit ou de débit. C'est donc une option de paiement additionnelle puisque les parcomètres demeurent opérationnels et acceptent encore les paiements en argent comptant.

Le tarif de stationnement reste le même. De plus, la nouvelle solution de paiement de stationnement permet aux patients et aux familles de rajouter des fonds à distance sans avoir à sortir dehors.

FONDATION HGH
RÉSULTATS ANNUELS 2022-23

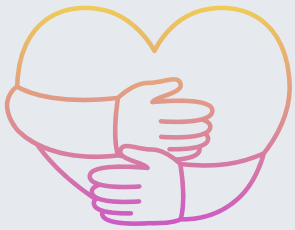

4 840	1 303 611 $	109	61	13
DONATEURS	TOTAL DES DONS REÇUS	DONATEURS MENSUELS	BÉNÉVOLES	ÉVÈNEMENTS ORGANISÉS PAR DES TIERS

MERCI POUR VOTRE GÉNÉREUX SOUTIEN !

VOUS VOULEZ EN SAVOIR DAVANTAGE ? NOTRE RAPPORT ANNUEL ET NOS ÉTATS FINANCIERS 2022-2023 SONT DISPONIBLES SUR NOTRE SITE WEB OU EN TÉLÉPHONANT À NOTRE BUREAU.

Nos donateurs mensuels en vedette

Susan Latreille avait passé très peu de temps à l'hôpital — jusqu'à ce qu'une visite à l'Urgence de l'HGH change tout...

« En juin 2021, je me sentais plutôt mal, et souffrant d'anémie sévère, je me suis rendue à l'Urgence de l'HGH. Après quelques tests initiaux, les médecins avaient des craintes et on m'a hospitalisée.

Peu après, le médecin est venu dans ma chambre pour m'annoncer que j'avais un cancer du côlon et qu'une intervention chirurgicale immédiate était nécessaire. Je n'oublierai jamais ce moment. Tellement de scénarios vous traversent l'esprit lorsque vous recevez un diagnostic de cancer. Je peux dire que ma chirurgienne, Dre Priscille Cyr, a été extraordinaire. Je crois qu'elle a travaillé très fort pour que mon opération se fasse le plus rapidement possible, ce qui a été fait dans les jours qui ont suivi.

Finalement, j'ai passé 10 jours à l'HGH. Médecins, infirmières, techniciens, porteurs et personnel d'entretien — tous ont été remarquables, même s'ils étaient débordés et faisaient face aux contraintes imposées par la COVID. Heureusement que j'avais le soutien exceptionnel de toutes ces personnes au cours de cette période difficile où j'étais seule et sans aucune visite permise.

Deux mois plus tard, j'ai commencé une session de 12 traitements de chimiothérapie à l'Unité médicale de jour de l'HGH. Encore une fois, la gentillesse et la compassion du personnel étaient impressionnantes et m'ont aidée à traverser cette période éprouvante.

Même si j'aurais préféré m'en passer, je peux dire que toutes mes expériences à l'HGH ont été positives. C'est pourquoi j'ai choisi de soutenir l'hôpital en faisant un don mensuel à la Fondation HGH. Retraitée et vivant avec un revenu fixe, je trouve qu'un petit don mensuel est facile à inclure dans mon budget. Et lorsque le montant sort de mon compte chaque mois, ça me rappelle d'être reconnaissante. J'espère que ma contribution aidera d'autres personnes dans le besoin à recevoir le même soutien positif dans ce merveilleux hôpital. »

– Susan,
Patiente reconnaissante et donatrice mensuelle

S.V.P. appuyez la Fondation HGH en retournant ce formulaire avec votre don déductible d'impôt dans l'enveloppe pré-affranchie fournie. **Votre don servira à financer l'ensemble de notre mission**. Merci pour votre appui!

OUI! Je désire faire un don à la Fondation HGH.

Dons en ligne : fondationhgh.org

Voici mon don de _____$

☐ Vous trouverez en p.j. mon chèque fait à l'ordre de : **Fondation HGH**

OU ☐ S.V.P. porter à mon compte :

☐ VISA ☐ MASTERCARD ☐ AMERICAN EXPRESS

#_____ Date d'exp. : ___ / ___

Nom du donateur : _____

Adresse : _____

Téléphone : _____ Courriel : _____

Signature: _____

☐ ***Je désire de l'information sur les dons par testaments.***

☐ ***Veuillez me contacter pour effectuer un don mensuel automatique***

☐ ***Je ne souhaite plus recevoir le bulletin de la Fondation HGH***

Numéro d'organisme enregistré : 118921592 RR0001

Merci pour votre soutien!